

Audiencia pública de

Rendición de cuentas

Corte enero- octubre
5 de diciembre 2024

 www.homo.gov.co

Síguenos en redes sociales



Empresa Social del Estado
HOSPITAL MENTAL DE ANTIOQUIA

— María Upegui —

HOMO



Normatividad

El artículo 48 de la Ley 1757 de 2015 establece que “Por rendición de cuentas se entiende el proceso conformado por un conjunto de normas, procedimientos, metodologías, estructuras, prácticas y resultados mediante los cuales, las entidades de la administración pública del nivel nacional y territorial y los servidores públicos informan, explican y dan a conocer los resultados de su gestión a los ciudadanos, la sociedad civil, otras entidades públicas y a los organismos de control, a partir de la promoción del diálogo”.

Nuestra Junta Directiva



**Dora Raquel
Arcia Indabur**
Presidenta
Delegada del Gobernador

**Adriana Patricia
Gaviria Monsalve**

Delegada
Secretaria Seccional de Salud y
Protección Social de Antioquia



Carlos Mario Giraldo F.
R. profesionales del área de
la salud ESE HOMO



Rosalba Marín Arismendy
R. Asociaciones de Usuarios



Jorge Humberto Blanco R.
R. Producción Cámara de
Comercio Medellín

R. Agremiaciones científicas

Vacancia temporal en
trámite de elección



Capacidad instalada

Habilitada

Hospitalización adulto	250 camas
Hospitalización pediátrica	50 camas
Urgencias	18 camas y 2 consultorios
Consulta externa	21 consultorios

En apertura progresiva:

**proyecto de reposición de la infraestructura*

Hospitalización adulto	250 camas
5°, 6° y 7° sur	
6° y 7° norte	



Producción de servicios

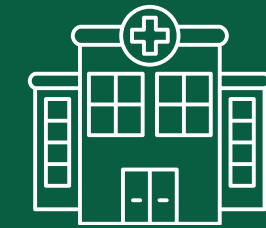

Producción de servicios

SERVICIO	2024										TENDENCIA
	Enero	Febrero	Marzo	Abril	Mayo	Junio	Julio	Agosto	Sept	Oct	
Egresos hospitalarios	435	481	469	549	520	416	514	517	530	466	
Giro cama	1,78	1,9	1,69	2	1,93	1,54	1,82	1,8	1,85	1,62	
Porcentaje ocupacional	89,05	96,37	88,80	96,39	95,83	90,49	89,93	84,62	87,01	78,82	
Promedio día estancia	16,14	14,83	13,42	16,51	20,65	21,61	21,30	14,74	19,67	20,70	
Urgencias	664	682	677	822	733	644	710	767	745	675	
Consulta Psiquiatría	3317	4032	3361	3991	3329	2896	4093	3650	4060	3602	
Consulta Psicología	1373	1749	1878	1870	1920	1752	2515	2185	1931	1611	
Consulta Neuropsicología	648	741	681	886	737	573	788	711	771	795	
Usuarios atendidos en farmacia	12913	12792	12831	14416	14020	13093	14030	13595	14197	14217	
Sesiones Terapia Electroconvulsiva	285	255	158	275	232	211	323	301	236	267	
Exámenes de laboratorio	5941	6356	4787	7505	6742	5240	6666	5894	6022	6597	

Atención por subregiones por consulta externa

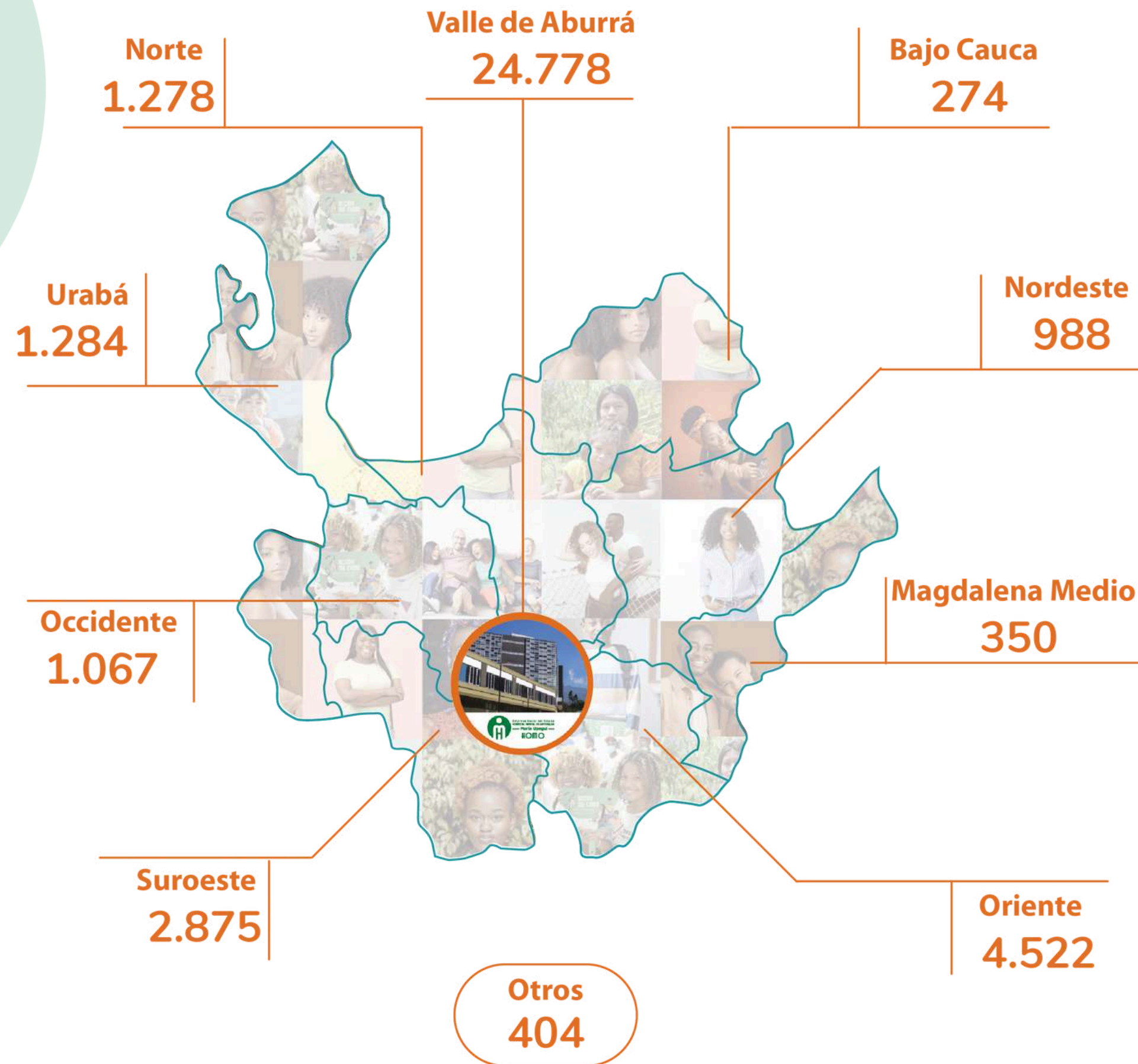

TOTAL ATENCIONES
37.820

Atención por telesalud

SERVICIO	2024										TENDENCIA
	Enero	Febrero	Marzo	Abril	Mayo	Junio	Julio	Agosto	Sept	Oct	
C. Telemedicina primera vez (psiquiatría)	199	284	169	193	212	111	155	119	198	117	
C. Telemedicina de control (psiquiatría)	690	782	697	766	605	440	642	630	750	564	
C. Telemedicina de primera vez (psicología)	302	188	152	222	98	85	323	289	352	203	
C. Telemedicina de control (psicología)	338	448	365	383	266	193	317	293	175	186	
C. Telemedicina de control (médico general experto)	598	621	427	527	420	291	372	401	452	682	
Total atenciones por Telemedicina	2127	2323	1810	2091	1601	1120	1809	1732	1927	1752	



Nuestra
población



Morbilidad Consulta Externa

*enero- octubre 2024

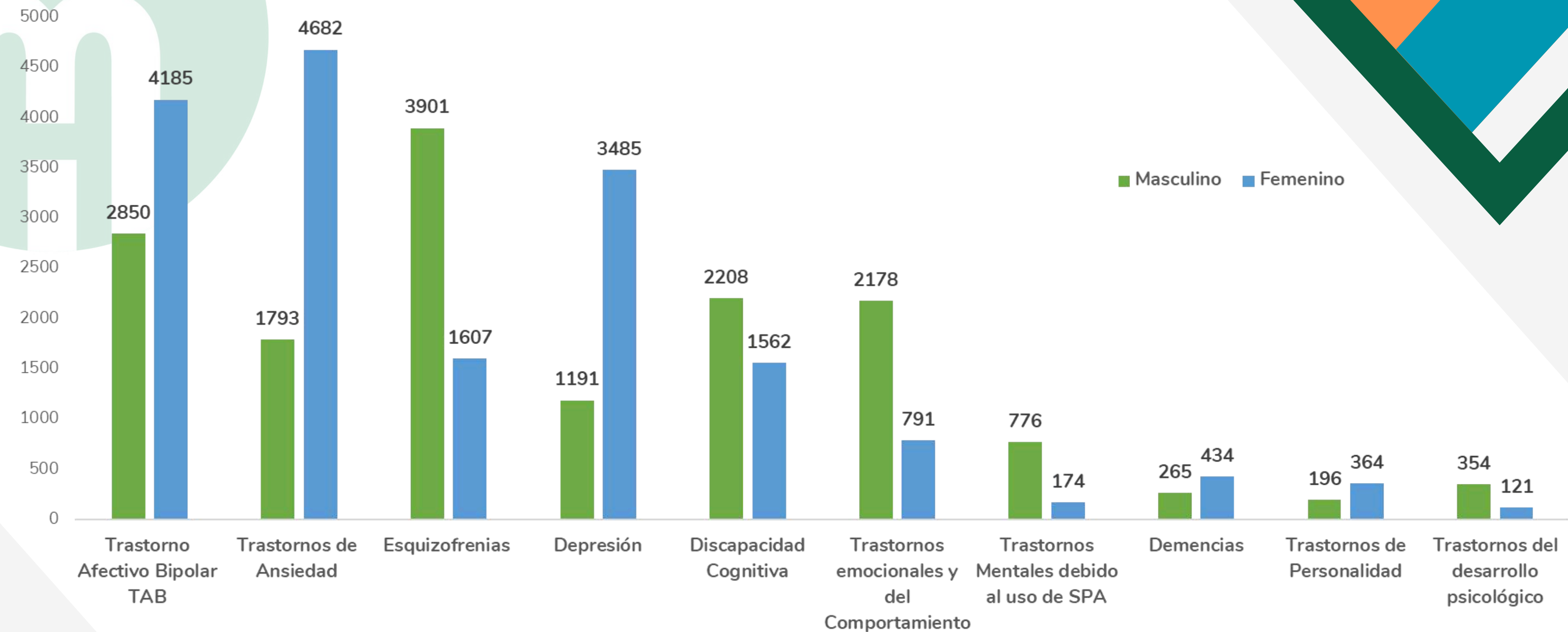

Fuente: Aplicativo Xenco

Morbilidad Urgencias

*enero- octubre 2024

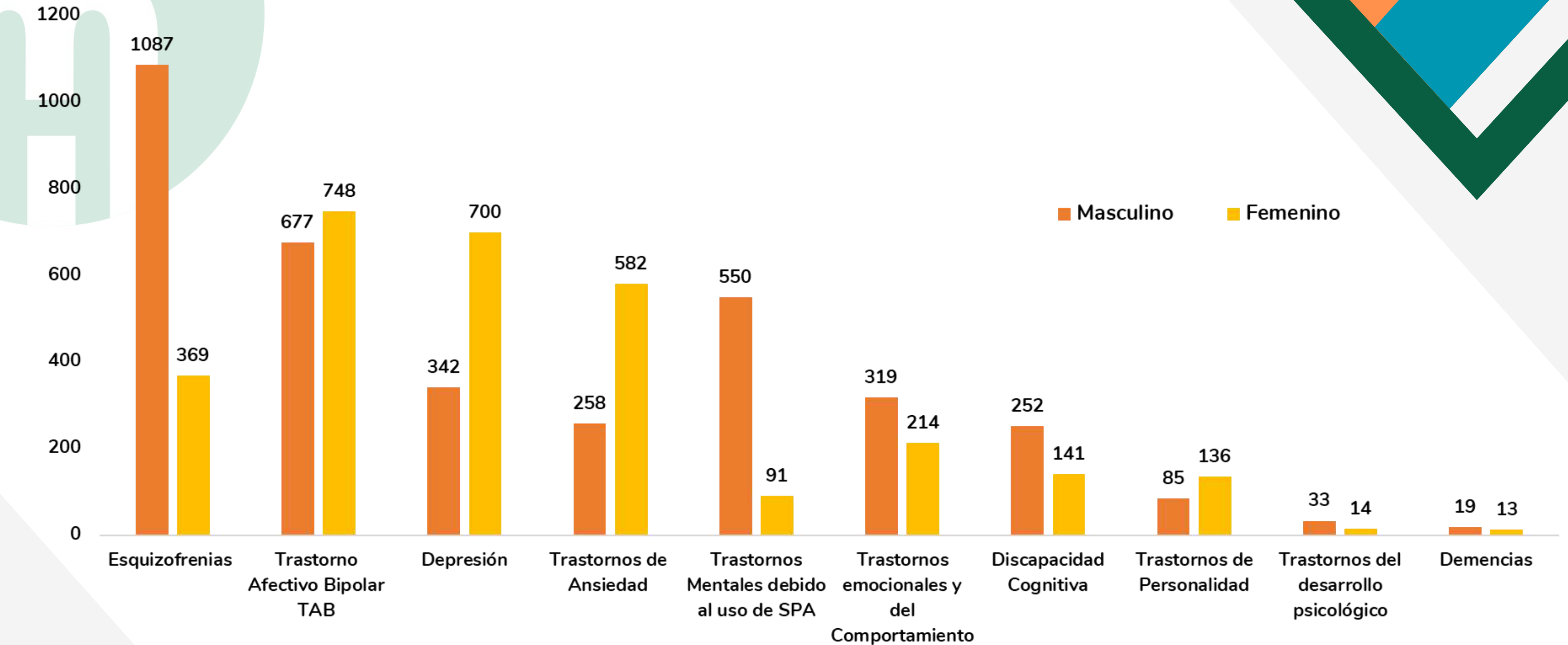

Fuente: Aplicativo Xenco

Morbilidad Hospitalización

*enero- octubre 2024

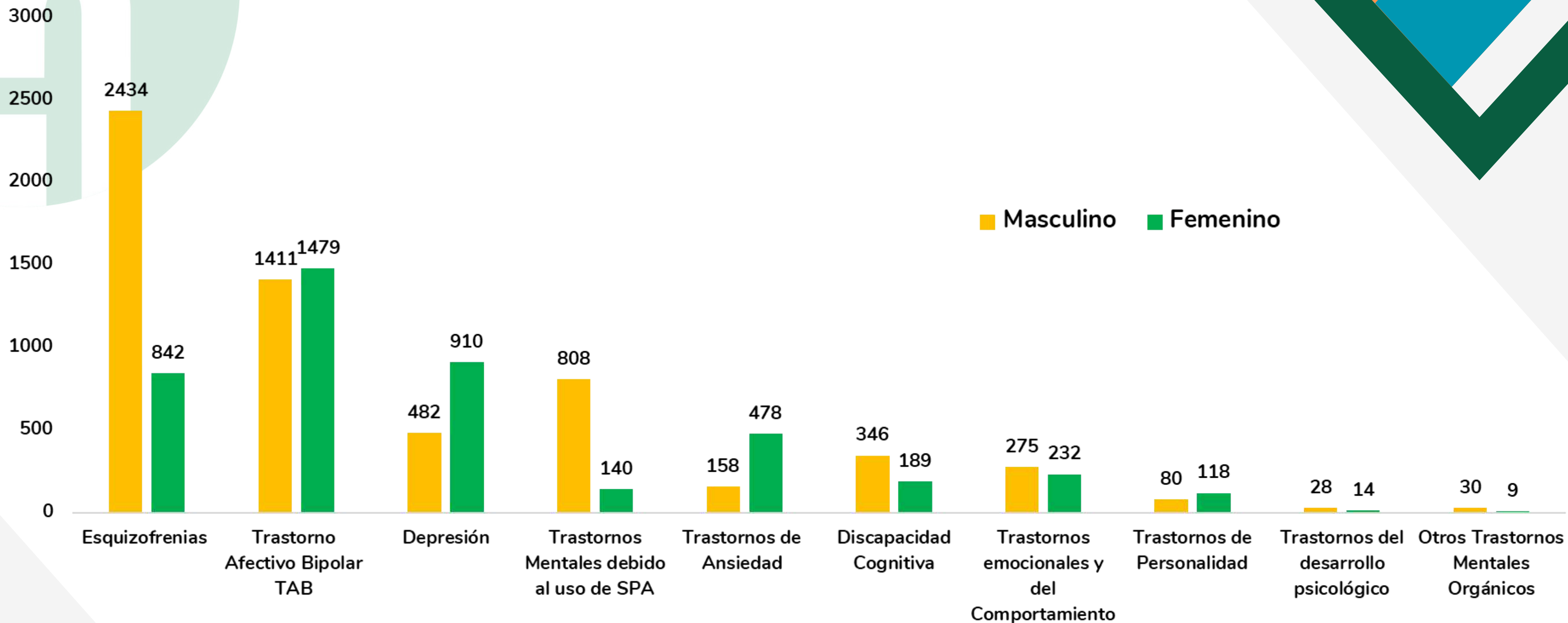

Fuente: Aplicativo Xenco

Por EAPB

Tipo de Entidad	Nº Usuarios	Porcentaje
SUBSIDIADO	32603	86,21%
CONTRIBUTIVO	4049	10,71%
OTRO	518	1,37%
PARTICULAR	370	0,98%
VINCULADO	280	0,74%
Total general	37.820	100,00%

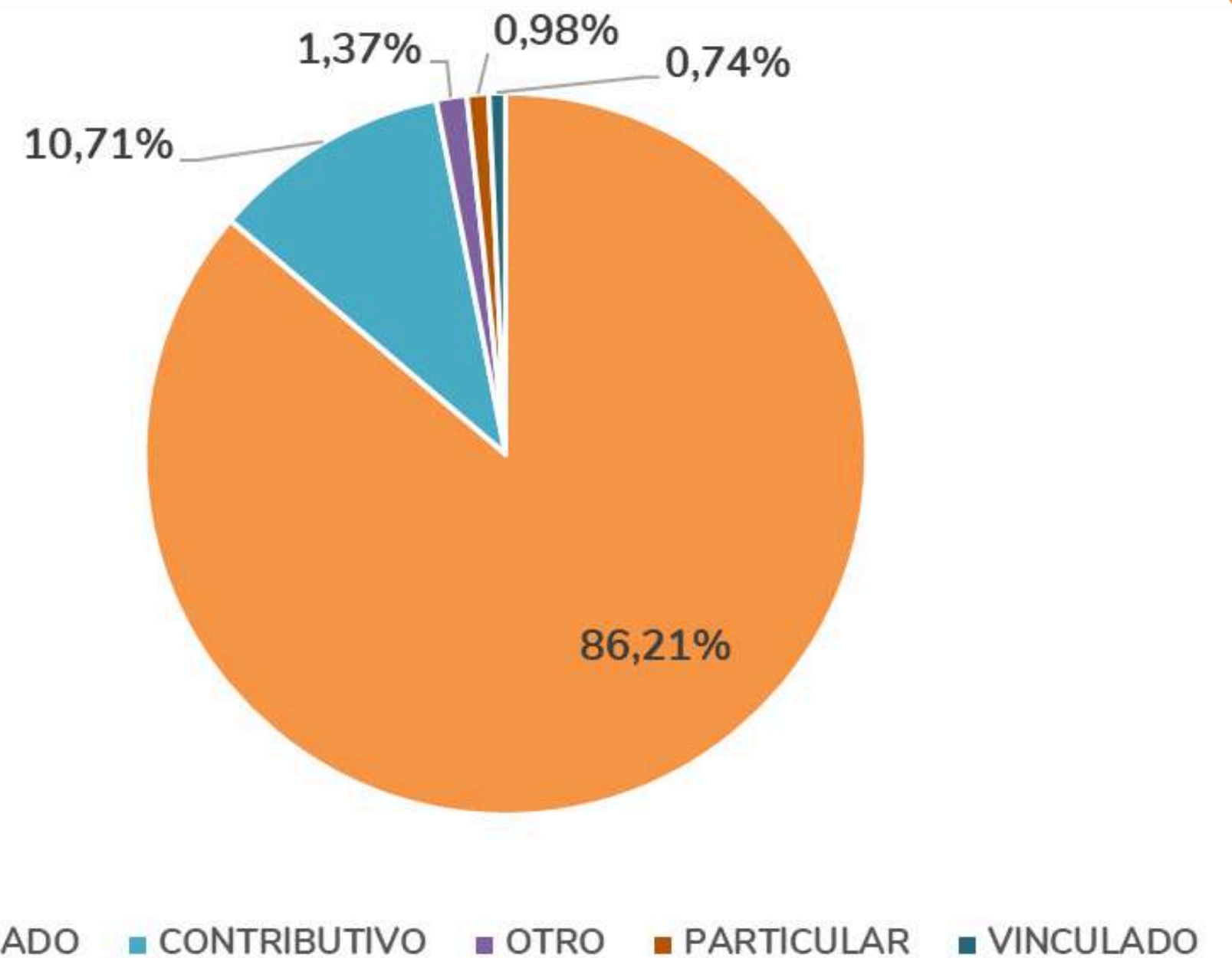

Por grupo de edad y sexo

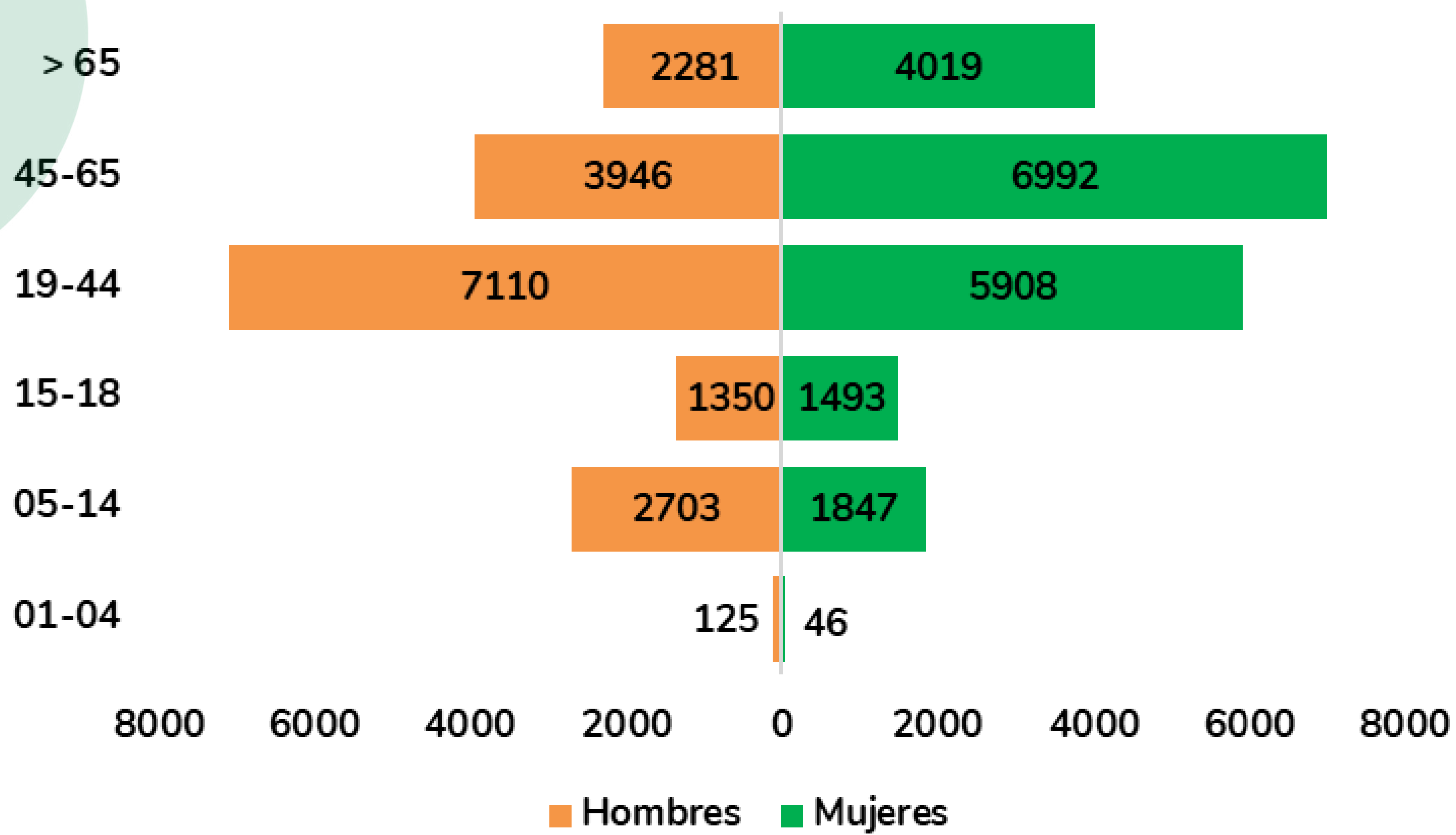



 **Nuestro
talento humano**



Perfil sociodemográfico

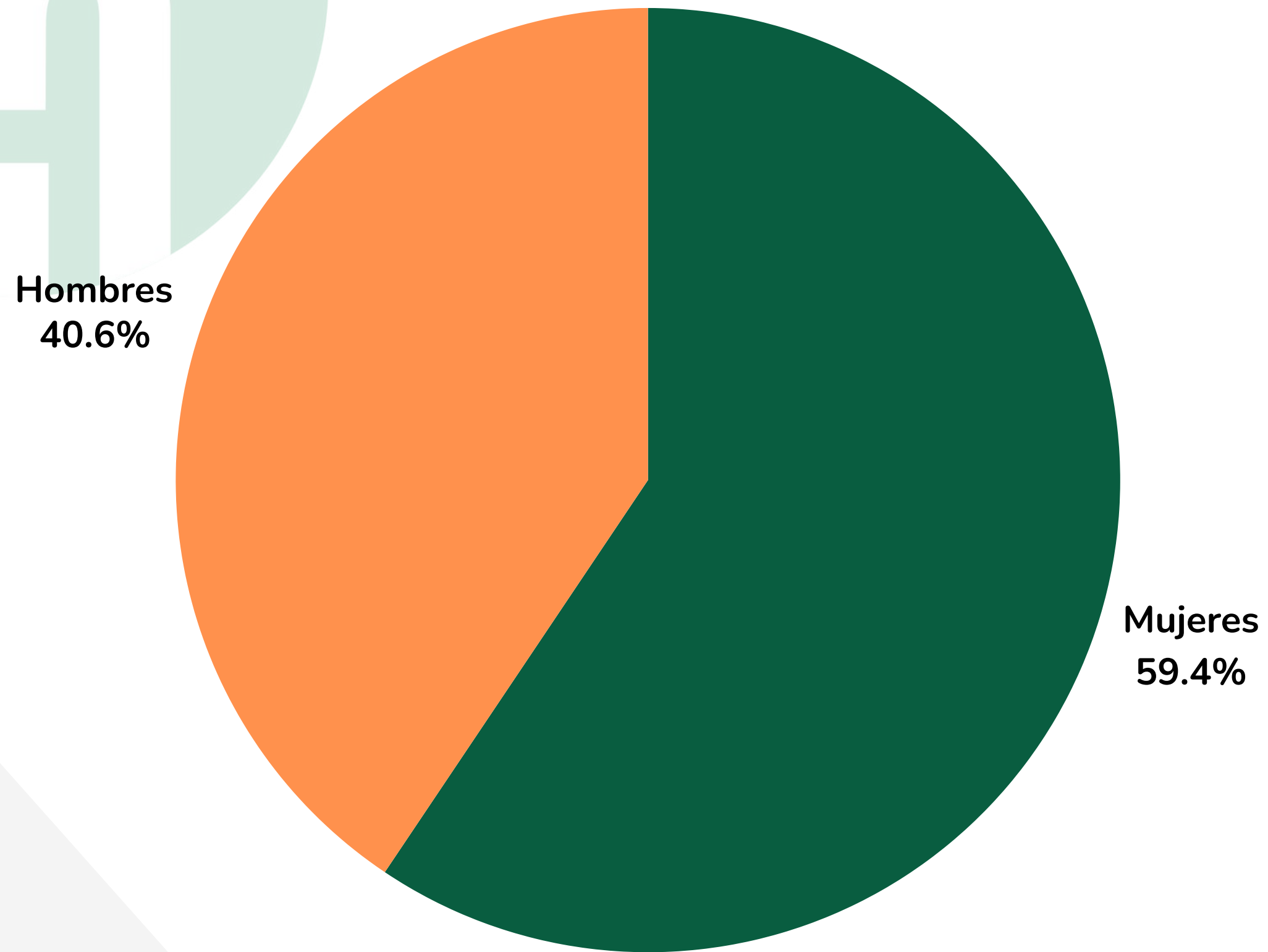

Planta total global: 226
Ocupados: 202 personas
Mujeres: 120
Hombres: 82

Compensación salarial

Personal activo:

Nómina:
\$12.004.911.642

Seguridad social:
\$4.081.434.100

Pensionados:

Nómina:
\$4.257.040.318

Seguridad social:
\$317.264.900

Bienestar laboral

Priorizamos el bienestar integral de nuestro equipo y sus familias, respondemos a las solicitudes sindicales e implementamos actividades sugeridas por el personal para mejorar su bienestar físico y emocional. Trabajamos para crear un ambiente laboral positivo, ofreciendo reconocimientos, conferencias motivacionales, concursos, programas de apoyo prejubilación, eventos culturales y deportivos, servicios psicológicos y espacios de descanso.

¡Nos esforzamos por ser una entidad que valora y cuida a su equipo!



Satisfacción global

INDICADOR	AÑO	
	2023	2024
Número total de pacientes satisfechos con los servicios recibidos en el HOMO	97,17%	97,02%
Número de quejas resuletas entre 1 y 15 días	94	114

INSTITUCION UNIVERSITARIA	TOTAL DE ESTUDIANTES BENEFICIADOS EN 2024	2024-1	2024-2
ESCUELA DE INGENIERIA DE ANTIOQUIA	Pregrado de Medicina	54	44
CES	Pregrado Psicología	19	
	Especialización en Psiquiatría		3
	Pregrado Medicina	12	
UNIVERSIDAD PONTIFICIA BOLIVARIANA	Pregrado Psicología	4	5
UNIVERSIDAD DE MEDELLIN	Pregrado Psicología		6
UNIMINUTO	Pregrado Psicología	26	23
	Pregrado Enfermería	3	2
	Pregrado Trabajo Social		2
UNIREMINGTON	Pregrado Medicina	72	64
	Internos Medicina	14	17
	Residentes especialización en Psiquiatría	5	5
UNIVERSIDAD SAN MARTIN	Pregrado Medicina	51	46
ACADEMIA TÉCNICA DE BELLO	Auxiliar de enfermería	12	2
UNIVERSIDAD METROPOLITANA DE BARRANQUILLA	Pregrado Terapia ocupacional		2
INSTITUTO METROPOLITANO	Auxiliar de enfermería	3	6
CENSA	Auxiliar de enfermería	25	9
UNIVERSIDAD ADVENTISTA - UNAC	Pregrado Enfermería		21
TECNOLÓGICO DE ANTIOQUIA	Pregrado Psicología	1	7
FUNDACIÓN UNIVERSITARIA MARIA CANO	Pregrado Psicología		4
UNIVERSIDAD DE ANTIOQUIA	Especialización en Psiquiatría	8	
	Pregrado Nutrición	3	2
UNIVERSIDAD COOPERATIVA DE COLOMBIA - UCC	Pregrado Medicina	54	57
	Internos Medicina	21	20
	Pregrado Psicología	36	41
	Especialización en Psicología clínica	24	17
UNIVERSIDAD SAN BUENAVENTURA	Neuropsicología	2	1
POLITECNICO MAYOR	Auxiliar de Enfermería	13	28
CENTRO DE ESTUDIOS MULTITÉCNICO	Auxiliar administrativo en salud	1	
TOTAL		439	417
		856	

Docencia servicio





SG-SST





Cumplimiento SG- SST

Procesos y cumplimientos

- Identificación y valoración de riesgos: **100%**.
- Plan de emergencias actualizado y socializado: **100%**.
- Cumplimiento de requisitos legales: **100%**.
- Autoevaluación de estándares mínimos: **99.5%** (pendientes informes del comité de convivencia laboral).

Indicadores clave

- Ausentismo por enfermedades comunes: 993 días en 269 casos.
- Enfermedades relacionadas con COVID-19: 79 casos históricos.
- Reportes de condiciones inseguras: **0%**.

Cumplimiento y metas

- Ejecución del plan anual: **82%**.
- Reducción de accidentalidad: **18** casos (causa principal: agresión de pacientes).
- Enfermedades laborales: **0** casos activos.

Políticas y recursos

- Política SST actualizada y socializada (09/10/2024).
- Presupuesto destinado a EPP y evaluaciones médicas cumplido.

Hallazgos y recomendaciones

- Falta de implementación en acciones correctivas ARL y riesgos viales.
- Procedimientos pendientes por codificar y anexar a sistema.

Estado Global:

100% de cumplimiento

estructural y procesal, con áreas de mejora en auditorías y gestión del cambio.



Ejecución de convenios interadministrativos



Proyectos interadministrativos



PROYECTOS
MUJERES HOGARES
MEDIDAS DE ATENCION
INCLUSION SOCIAL Y FAMILIA
DX DUAL
SALUD MENTAL
MUJERES DUPLAS
ASUNTOS INSTITUCIONALES
PAPSIVI
JOVENES PA' LANTE
SALUD EMOCIONAL
HABITANTE DE CALLE
BIOMEDICO
TIC'S
MOBILIARIO

Proyecto	Valor	Total % de administración para el HOMO
Interadministrativos	\$ 20.139.404.585	\$ 1.436.767.912
Inversión pública operados logísticamente por el HOMO	\$ 6.976.091.263	\$ 324.632.504
Inversión pública para el fortalecimiento institucional del HOMO	\$ 5.482.407.800	N/A

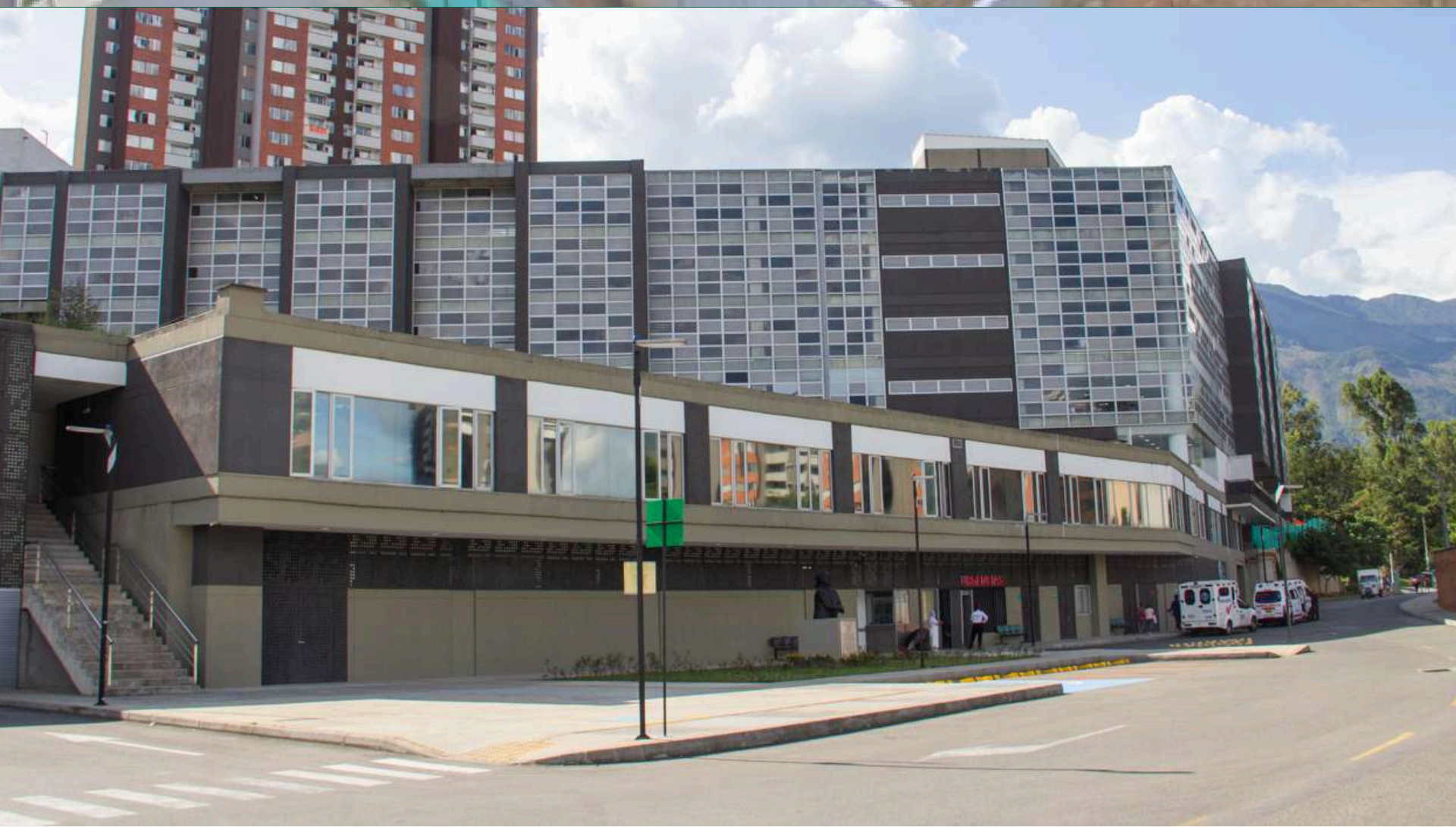

Obra nuevo edificio



CRONOLOGÍA DEL PROYECTO

Reposición Infraestructura Física Nuevo Hospital Mental de Antioquia “HOMO”



\$ 92.671.585.606
Inversión total del proyecto

ESTADO ACTUAL

2022

CUBIERTAS NIVEL
+10,50
Y NIVEL 0,00
AVANCE 100%

2023

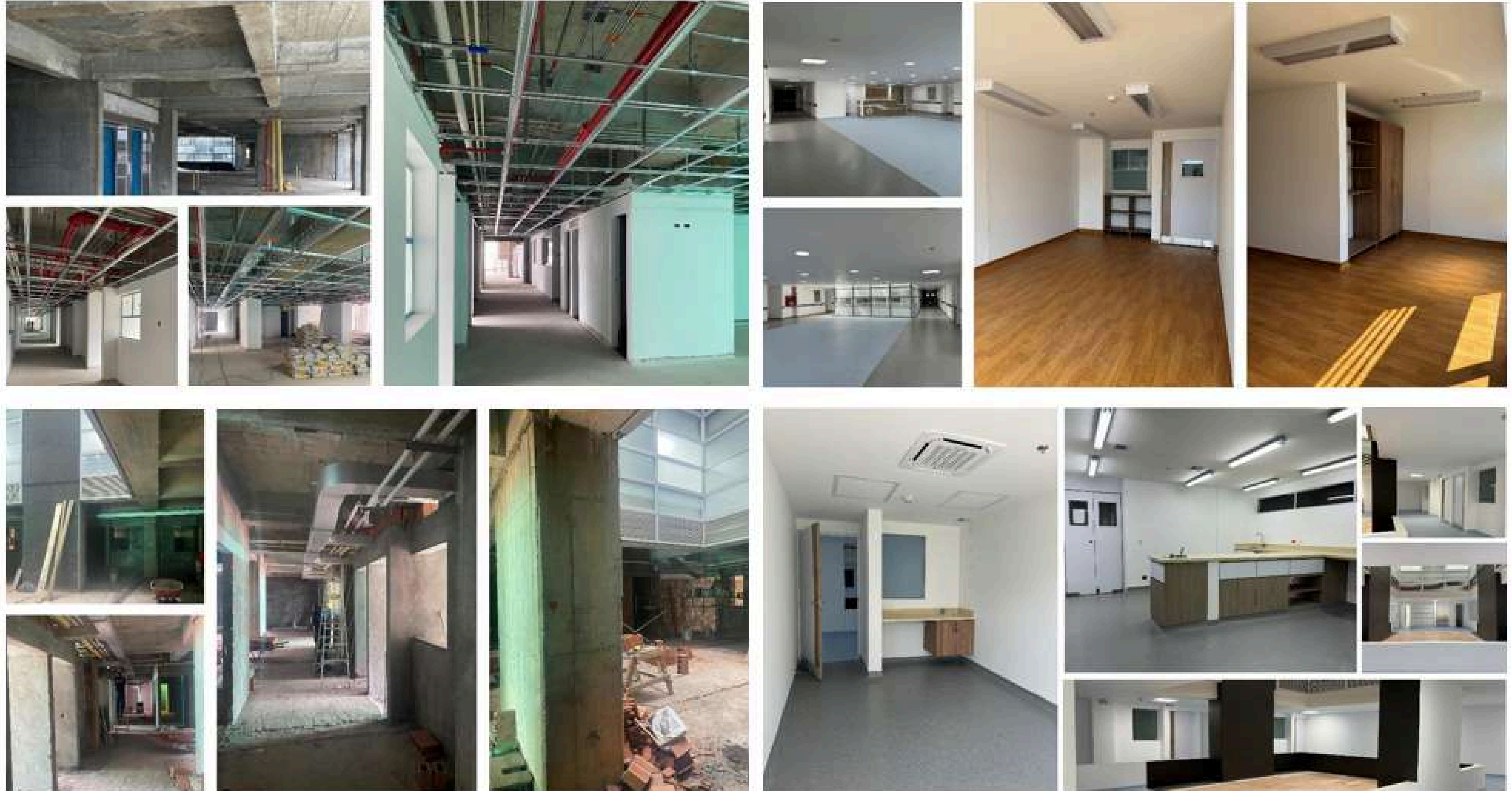

ESTADO ACTUAL

2024

**CUBIERTA NIVEL
+17,50
Y NIVEL 0,00
AVANCE 85,00%**

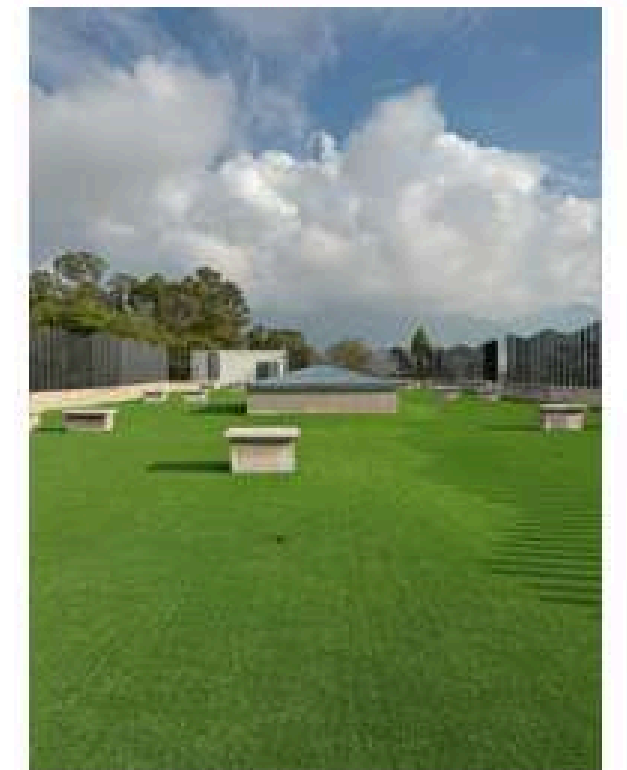
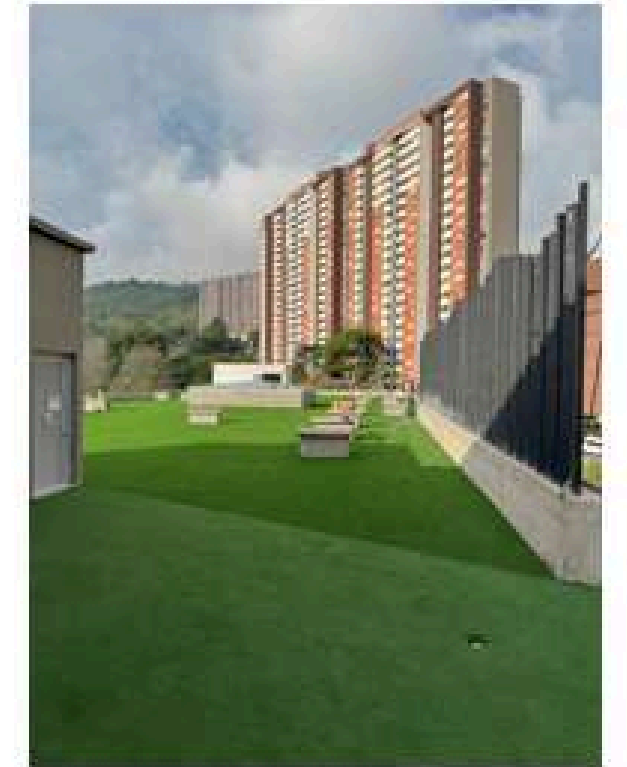

ESTADO ACTUAL

2024

HOSPITALIZACIÓN
NIVEL +14,00
AVENCE 97,00%

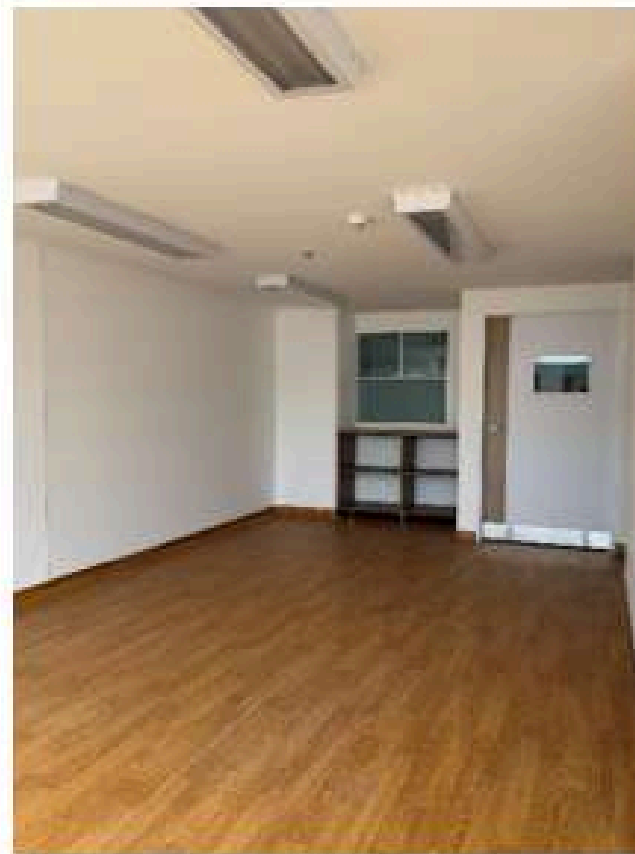
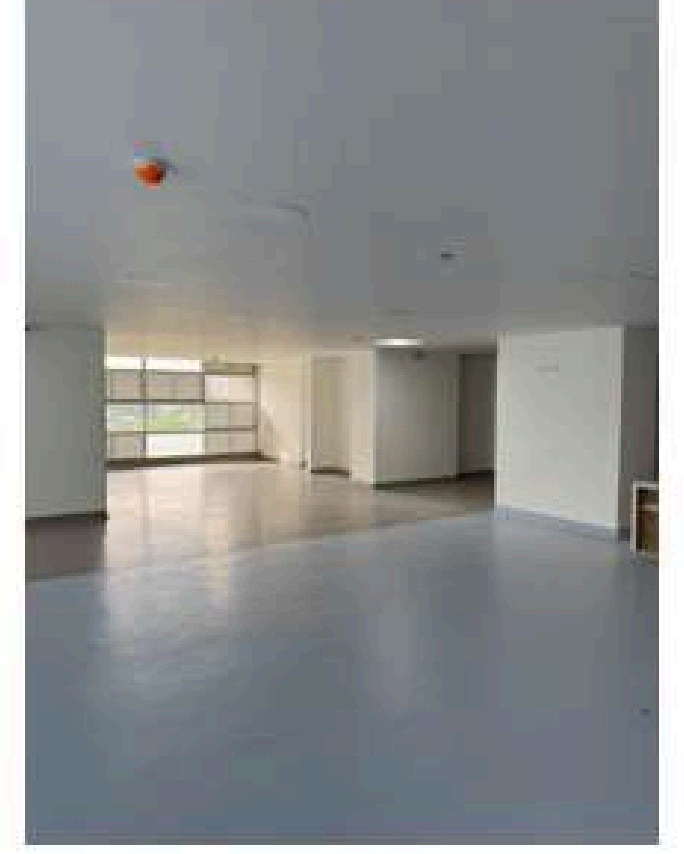
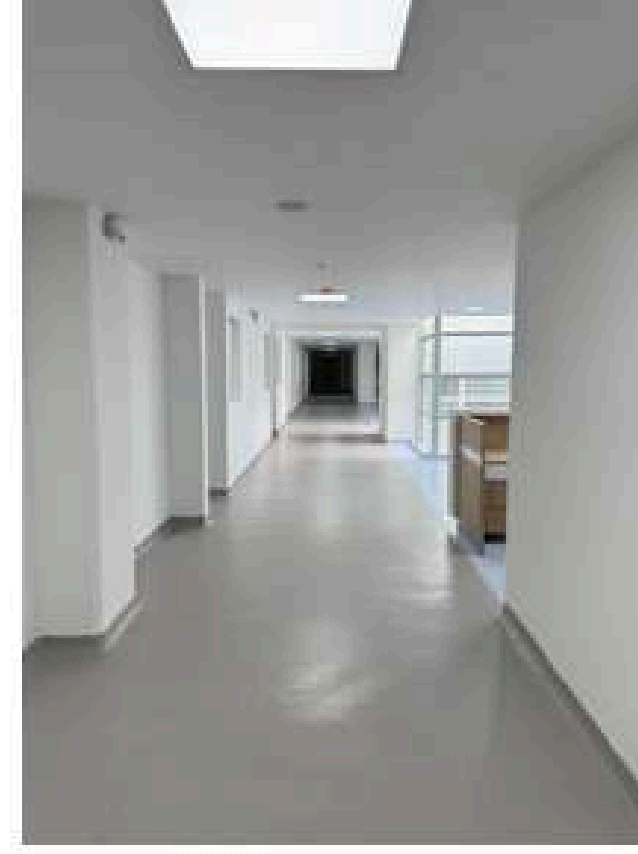
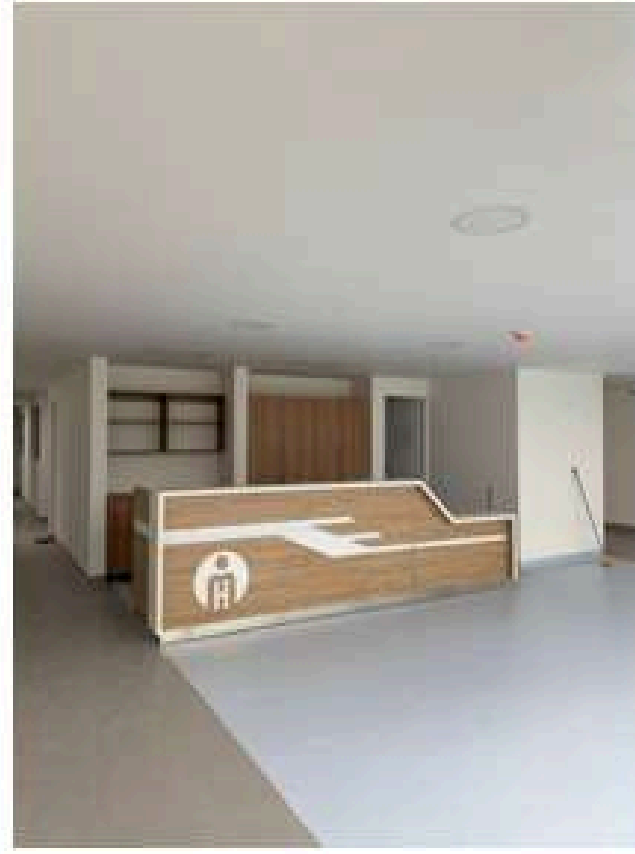
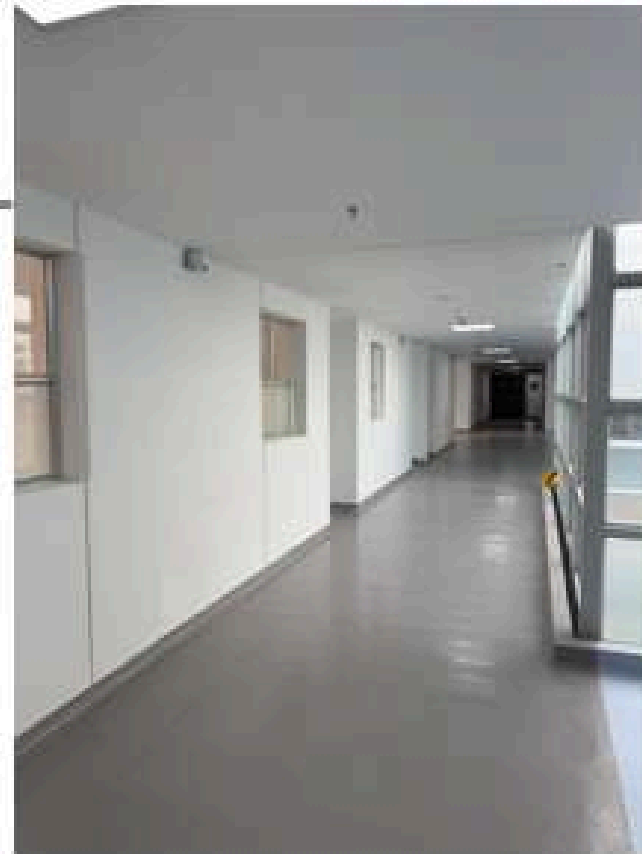

ESTADO ACTUAL

2024

HOSPITALIZACIÓN
NIVEL +10,50
AVANCE 86,00%

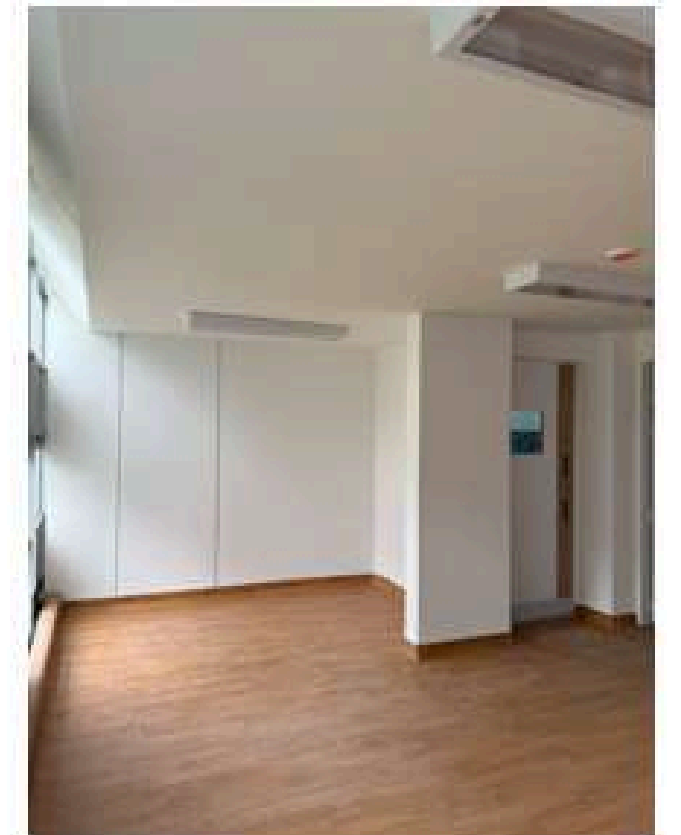
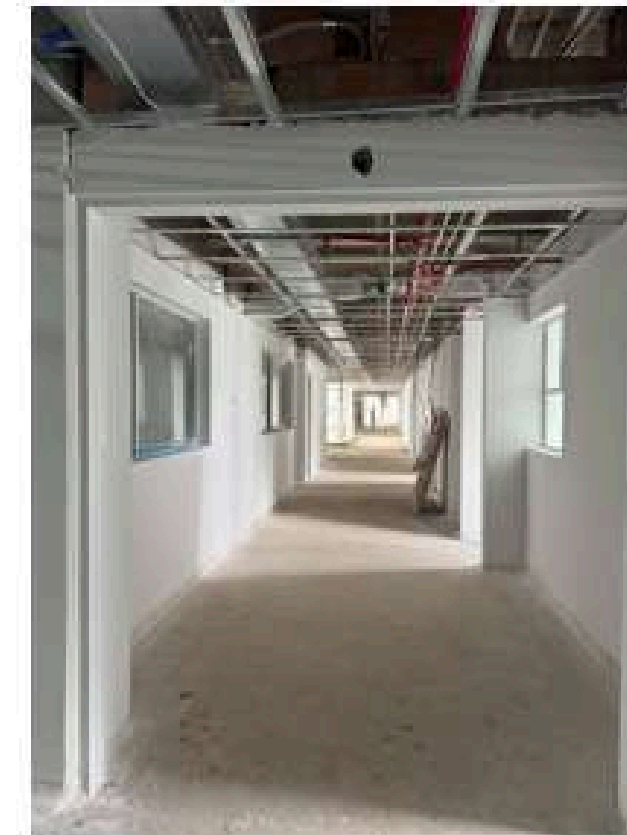
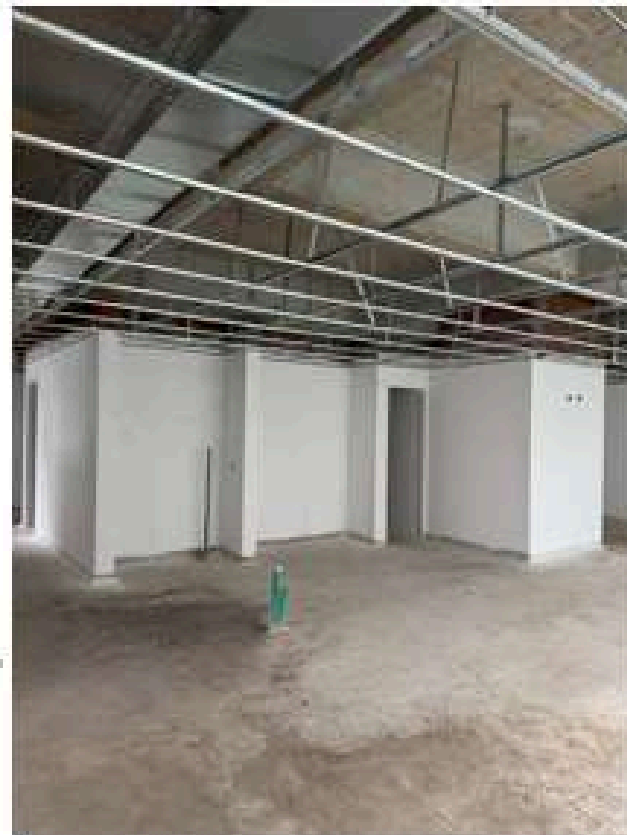
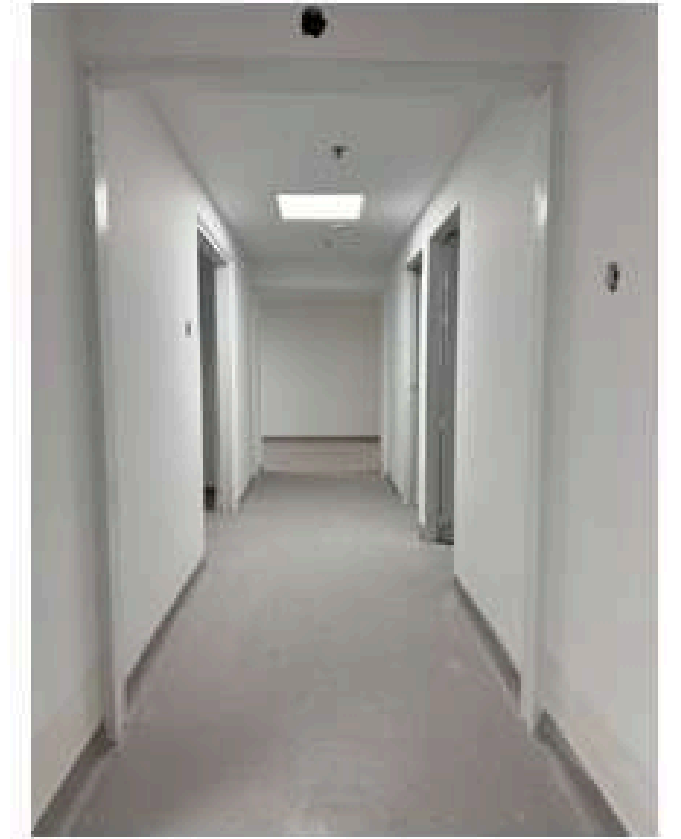
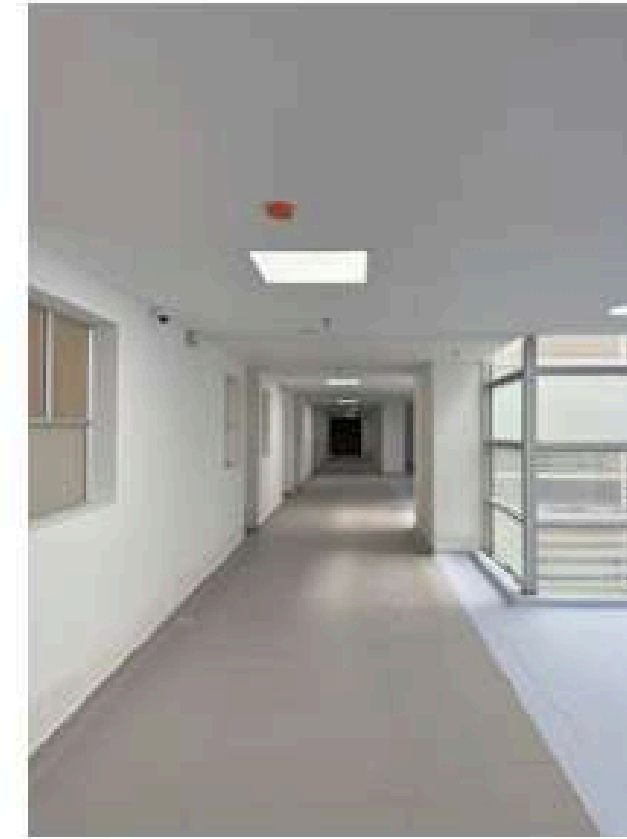
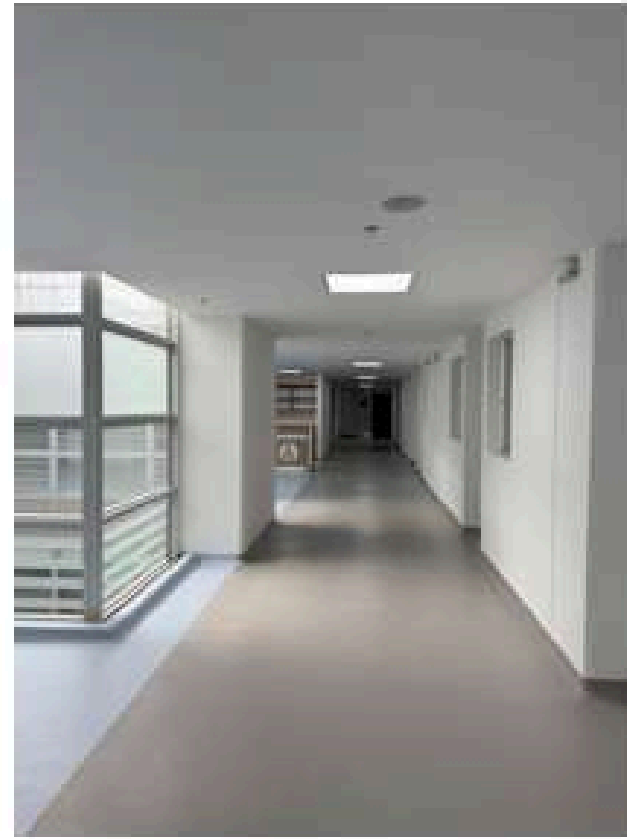





Informe financiero

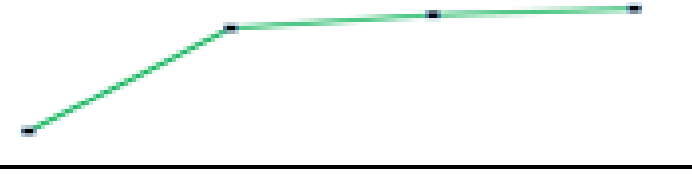
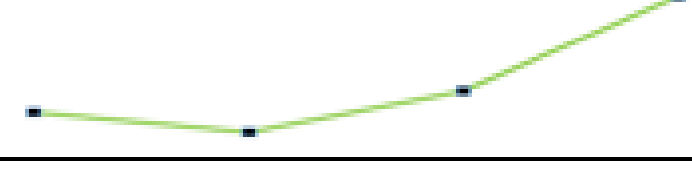

Situación de los recursos

Balance	2021	2022	2023	2024	Tendencia
Activo	247.299	344.218	359.073	370.334	
Pasivo	58.375	156.481	168.920	174.611	
Patrimonio	188.923	187.737	190.153	195.723	
Pasivo + Patrimonio	247.298	344.218	359.073	370.334	

Situación de los recursos

Ingresos VS Recaudo	2021	2022	2023	2024	Tendencia
Total Facturacion	59.464	70.835	79.402	86.459	
Venta de Servicios de Salud	33.874	40.915	42.512	64.251	
Venta de Convenios	24.525	28.013	34.734	19.761	
Venta por Centro de investigacion y comité de etica en investigacion	1.065	1.907	2.156	2.447	
Total recaudado	59.017	65.120	69.477	86.379	
Recaudo venta de servicios salud mental	33.870	32.575	34.057	65.203	
Recaudo Covenios	24.196	31.381	33.870	19.154	
Recaudo centro de investigacion y comité de etica en investigacion	951	1.164	1.549	2.022	

Cuentas por pagar

*corte noviembre

000 - 060 DIAS

 5.569.942.858

061 - 090 DIAS

 722.871.502

091 - 180 DIAS

 2.401.530.937

181 - 360 DIAS

 843.863.473.61

MAS DE 361 DIAS

0

SALDO

 9.538.208.770.61

¡Gracias!



Calle 38 No 55-310, Santa Ana, Bello



www.homo.gov.co



Línea de atención

604 4448330

Línea única de citas

604 5200510

Somos **HOMO**



Empresa Social del Estado
HOSPITAL MENTAL DE ANTIOQUIA
— María Upegui —
HOMO

Síguenos en redes sociales

